Pflege des Trübelbachweihers und des Vereinslands

Hilfst du mit?

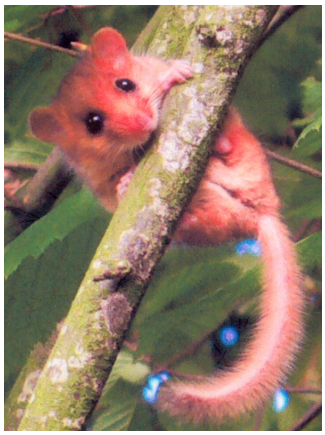

Für die Unterhaltspflege des Trübelbachweihers und unseres Vereinslandes suchen wir naturbegeisterte, freiwillige HelferInnen, Familien und Kinder, um in einer bunt gemischten Gruppe Fauna und Flora zu erhalten und zu fördern. Geplant sind jährlich ca. 12 Einsätze. Du bestimmst selber, wann du mithelfen möchtest.
Wir mähen Wiesen, Ried und Schilf, pflegen Hecken und Waldränder, unterhalten Ringelnatterhaufen, bauen Wieselburgen, graben Unkentümpel, halten unliebsame Neophyten in Schach und geniessen nicht zuletzt beim geselligen Beisammensein die Natur und ein feines Znüni und Zmittag.

Ich/wir würden sehr gerne in der Gruppe "Pflege Trübelbachweiher" mitmachen:

Vorname: .....

Nachname: .....

Adresse: .....

Mail: .....

Handy: .....

Kontakt via: Telefon/Whatsapp/Nachrichten/Signal/Threema (bitte unterstreichen)

am besten passt es mir/uns:
(es können auch mehrere Varianten gewählt werden)

- o samstags
- o unter der Woche, z.B. .....
- o abends, z.B. .....
- o ich/wir sind mobil
- o ich/wir wünschen eine Mitfahrgelegenheit

Haben wir dein Interesse geweckt, dann nimm mit uns Kontakt auf!
Anmeldeformular ausfüllen und abschicken oder melde dich telefonisch bei Patrick Zemp um die Details zu besprechen. Die Anmeldung ist unverbindlich. Du kannst jederzeit aus der Gruppe austreten.

Kontakt & weitere Infos:
Patrick Zemp, Sonnenweg 9, 4914 Roggwil, sonnenweg9@bluewin.ch, 079 341 87 00

Wir freuen uns auf gemeinsame Einsätze im Trübelbachtal – einem Juwel der Natur